CONTRATO DE RÍO ALTO GUADIANA MENOR

TERRITORIO UNIDO POR EL AGUA

Los Carriones, 22 de Septiembre de 2.021

altiplano de granada
GRUPO DE DESARROLLO RURAL

¿DE DÓNDE VENIMOS?

Este proceso nace del territorio.

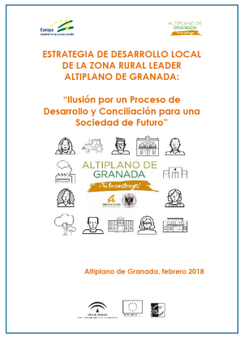

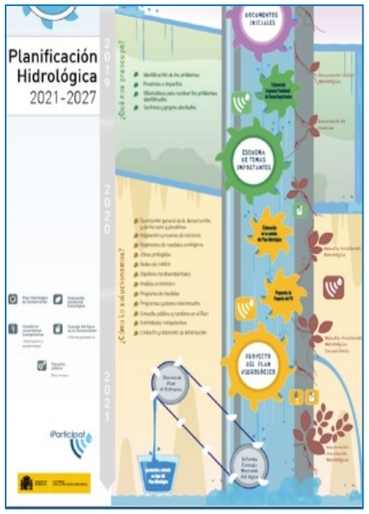

Único mecanismo conocido de Gestión Territorial y participativa del Agua

altiplano de granada
GRUPO DE DESARROLLO RURAL

ORIGEN EN LA ESTRATEGIA DE DESARROLLO LOCAL

Europa
invierte en las zonas rurales

ALTIPLANO DE GRANADA
¡Tú lo construyes!

ESTRATEGIA DE DESARROLLO LOCAL DE LA ZONA RURAL LEADER ALTIPLANO DE GRANADA:

"Ilusión por un Proceso de Desarrollo y Conciliación para una Sociedad de Futuro"

Altiplano de Granada, febrero 2018

PROCESO PARTICIPATIVO

Estrategia de Desarrollo Local Altiplano de Granada

OBJETIVO GENERAL GDR

Iniciativas que contribuyan a una gestión del agua sostenible, eficiente, productiva y mitigadora de conflictos

altiplano de granada
GRUPO DE DESARROLLO RURAL

CONEXIÓN AL PLAN HIDROLÓGICO DEL GUADALQUIVIR

ACCIONES DEL TERRITORIO
III CICLO DEL PLAN HIDROLÓGICO DEL GUADALQUIVIR

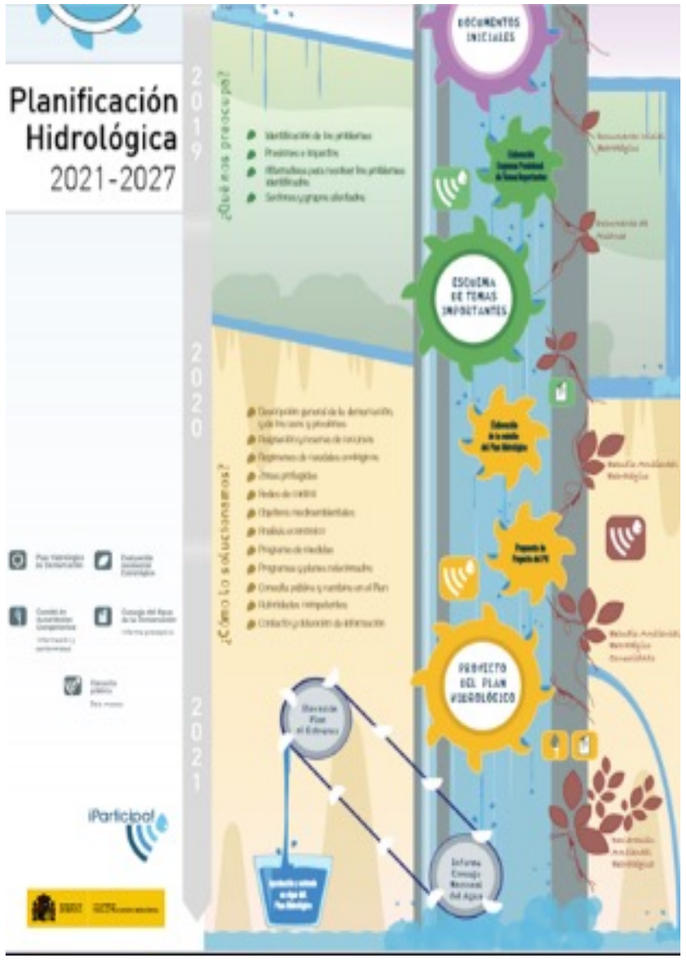

ALEGACIONES A LOS DOCUMENTOS INICIALES

Aytos.

GDR Altiplano de Granada

ALEGACIONES AL ESQUEMA DE TEMAS IMPORTANTES

OBJETIVO GENERAL GDR

Iniciativas que contribuyan a una gestión del agua sostenible, eficiente, productiva y mitigadora de conflictos

ALTIPLANO UNIDO POR EL AGUA

altiplano de granada
GRUPO DE DESARROLLO RURAL

¿POR QUÉ ESTAMOS AQUÍ? QUÉ ES EL CONTRATO DE RÍO

Requieren una estrategia organizativa compleja (reuniones formales y regladas, creación de grupos de trabajo, etc)

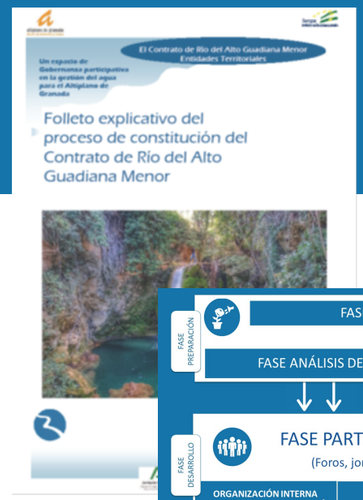

Proceso participativo amplio

Desarrollado en torno a convenios de colaboración

Implican a un elevado número de actores (públicos y privados)

Contrato de Rio Alto Guadiana Menor. Territorio Unido por el Agua

altiplano de granada
GRUPO DE DESARROLLO RURAL

ALTO GUADIANA MENOR: TERRITORIO UNIDO POR EL AGUA CONTINUAMOS….

Octubre

ESTATUTOS CONTRATO DE RÍO ALTO GUADIANA MENOR

Seguimos sumando alianzas

Organización interna
proyecto
Financiación
Recursos humanos/ técnicos

FIRMA ACUERDOS FORO CONSTITUYENTE

22/09/2021

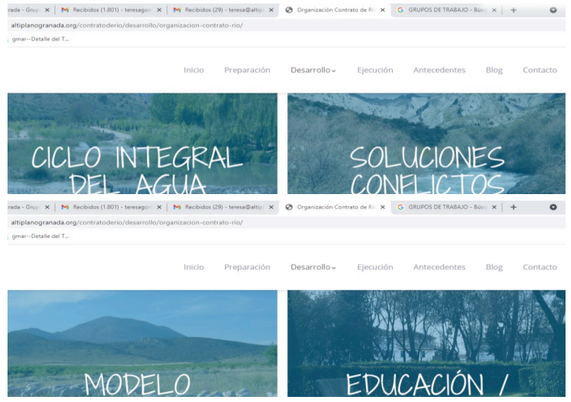

GRUPOS DE TRABAJO

Octubre-Noviembre

Conclusiones "Altiplano Unido por el agua"
Fichas técnicas Plan Hidrológico del Guadalquivir

Diciembre

PROGRAMA DE MEDIDAS CONTRATO DE RÍO ALTO GUADIANA MENOR

ALEGACIONES
PLAN HIDROLÓGICO

altiplano de granada
GRUPO DE DESARROLLO RURAL

CICLO INTEGRAL
DEL AGUA
ABASTECIMIENTO /
DEPURACIÓN

SOLUCIONES
CONFLICTOS
CAPTACIÓN AGUA BAZA /
CASTRIL

MODELO
AGRÍCOLA
PROTECCIÓN REGADÍO
TRADICIONAL

EDUCACIÓN /
SENSIBILIZACIÓN
FORMACIÓN / INVESTIGACIÓN
/ INNOVACIÓN

CONTRATO DE RÍO ALTO GUADIANA MENOR:
MÉTODO DE RESOLUCIÓN DE CONFLICTOS

El Abastecimiento a Baza y los valores ambientales del Castril pueden y deben ser compatibles.

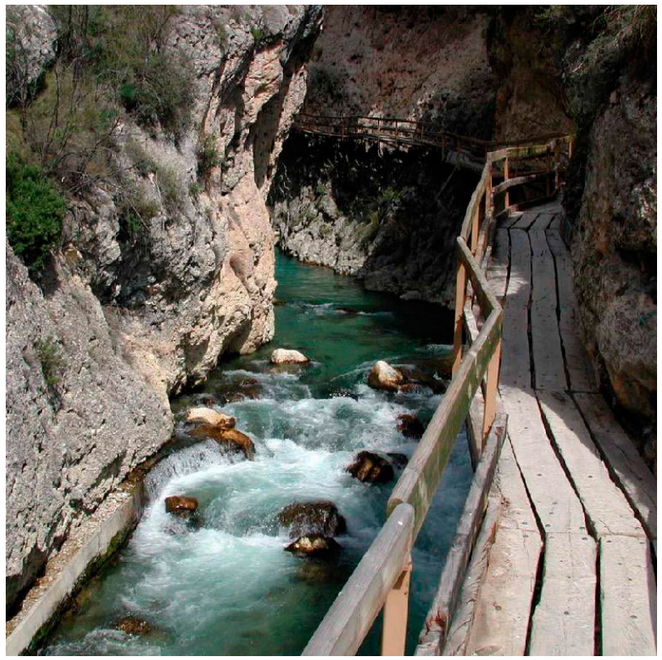

El Contrato de Río debe ser un espacio de debate en el que se trabaje de forma específica un conflicto abordando los estudios técnicos que puedan ser necesarios

altiplano de granada
GRUPO DE DESARROLLO RURAL

ALTO GUADIANA MENOR: TERRITORIO UNIDO POR EL AGUA
CONTINUAMOS....

Seguimos sumando alianzas

FIRMA ACUERDOS
FORO CONSTITUYENTE
22/09/2021

Octubre

ESTATUTOS CONTRATO DE RÍO ALTO GUADIANA MENOR

Organización interna
proyecto
Financiación
ecursos humanos/ técnicos

GRUPOS DE TRABAJO
Octubre-Noviembre

Conclusiones "Altiplano Unido por el agua"
Fichas técnicas Plan Hidrológico del Guadalquivir

Diciembre

PROGRAMA DE MEDIDAS CONTRATO DE RÍO ALTO GUADIANA MENOR

ALEGACIONES
PLAN HIDROLÓGICO

altiplano de granada
GRUPO DE DESARROLLO RURAL

ALTO GUADIANA MENOR: TERRITORIO UNIDO POR EL AGUA

CONTINUAMOS…. 2022

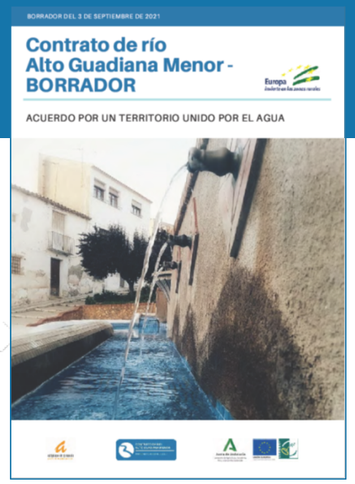

ACTA FUNDACIONAL

GOBIERNO DE ESPAÑA · MINISTERIO PARA LA TRANSICIÓN ECOLÓGICA Y EL RETO DEMOGRÁFICO · CONFEDERACIÓN HIDROGRÁFICA DEL GUADALQUIVIR, O.A.

chg

REUNIONES:

INFORMATIVA PLAN HIDROLÓGICO
Baza: 24/09/2021
PRESENTACIÓN CONTRATO DE RÍO

RECONOCIMIENTO CONTRATO DE RÍO
FACILITAR OPCIONES CONFLICTO BAZA-CASTRIL

Enero-Febrero

Febrero

CONSOLIDAR EQUIPO ESTABLE:

ABOGADO
PERSONAL TÉCNICO ESPECIALIZADO AGUA, PARTICIPACIÓN, PROYECTOS

GENERAR PROYECTOS ESPECÍFICOS DEL PROGRAMA MEDIDAS

Marzo

MINISTERIO DE TRANSICIÓN, DIPUTACIÓN GRANADA, JUNTA DE ANDALUCÍA: Economía Circular, Objetivos 2030, etc…

LIFE: Colaborar con Universidad Granada, (Civantos): Recuperación acequias tradicionales

FUNDACIÓN BIODIVERSIDAD:
De la huerta a la mesa (Josefina Maeztu)

FONDOS NEXT GENERATION:
Equipo estable en coordinación con los Ayuntamientos/actores

CONCRETAR FEDERACIÓN REGANTES ALTO GUADIANA MENOR

-

Abril-Mayo

Diciembre

MODELO GESTIÓN SOSTENIBLE DEL AGUA GENERACIONES FUTURAS
Modelo sostenible económico-social-medioambiental

EDL 2023-2027

altiplano de granada
GRUPO DE DESARROLLO RURAL

CONTRATO DE RÍO ALTO GUADIANA MENOR

ACUERDOS INICIALES

Los Carriones, 22 de Septiembre de 2.021

altiplano de granada
GRUPO DE DESARROLLO RURAL

COMPROMISOS FORO CONSTITUYENTE CONTRATO DE RÍO HERRAMIENTA PARA...

MEJORAR LA PARTICIPACIÓN: ciudadana y la visión territorial en la planificación hidrológica

POTENCIAR EL DIÁLOGO TERRITORIAL: para conseguir acuerdos sociales y la resolución de conflictos alrededor de la gestión y los usos del agua

PONER EN MARCHA UNA GESTIÓN TERRITORIAL E INTEGRAL DEL CICLO URBANO DEL AGUA: abastecimiento y depuración

CONSTRUIR UN MODELO AGRÍCOLA PARA Y CON LAS GENERACIONES FUTURAS: resiliente , que dé respuesta al cambio climático y donde el sector agrícola y ganadero del territorio sea protagonista

CUIDAR LOS RECURSOS HÍDRICOS Y ECOSISTEMAS FLUVIALES: mejorando la calidad, la cantidad y el valor ambiental de dichos recursos de los que dependemos en abastecimientos, sector agroganadero y atractivo turístico

GRUPOS REVISIÓN COMPROMISOS

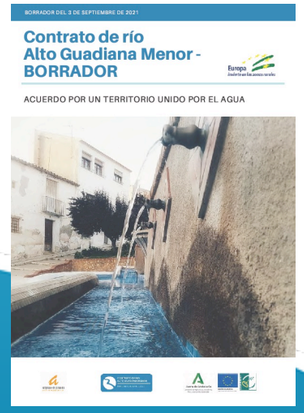

FIRMA
FORO CONSTITUYENTE
22/09/2021

altiplano de granada
GRUPO DE DESARROLLO RURAL

CONTRATO DE RÍO ALTO GUADIANA MENOR

FUNCIONAMIENTO

Los Carriones, 22 de Septiembre de 2.021

altiplano de granada
GRUPO DE DESARROLLO RURAL

FUNCIONAMIENTO DEL CONTRATO DE RÍO ALTO GUADIANA MENOR

- Estatutos según Ley de Asociaciones
- Los órganos serían: Asamblea; Junta Directiva; órganos asesores
- A debatir:
  - Fines y actividades (sería el documento de acuerdo)
  - Ámbito de actuación: ¿Altiplano? ¿Con Guadix y Pozo Alcón?
  - ¿Qué Entidades pueden ser socias?
  - ¿Votos de cada entidad socia en Asamblea?
  - ¿Nº de entidades en Junta Directiva?: ¿Organizada por secciones funcionales?

FUNCIONAMIENTO DEL CONTRATO DE RÍO ALTO GUADIANA MENOR

- ¿Secciones funcionales?:
  - Comunidades de Regantes tradicionales
  - Comunidades de Nuevos Regadíos
  - Sector agroganadero
  - Entidades Locales del Territorio
  - Operadores de agua que no sean Ayuntamientos.
  - Sector social y ambiental
  - Otros Usos del Agua (Industria, Turismo, etc)
  - Administraciones Superiores
- FINANCIACIÓN.

FUNCIONAMIENTO DEL CONTRATO DE RÍO ALTO GUADIANA MENOR

¿VOLUNTARIAS/OS PARA GRUPO DE TRABAJO?

TOMAR AGUA NOS DA VIDA,

PERO TOMAR CONCIENCIA

NOS DARÁ AGUA

¡¡¡GRACIAS POR ESTAR AHÍ!!!

altiplano de granada

GRUPO DE DESARROLLO RURAL